

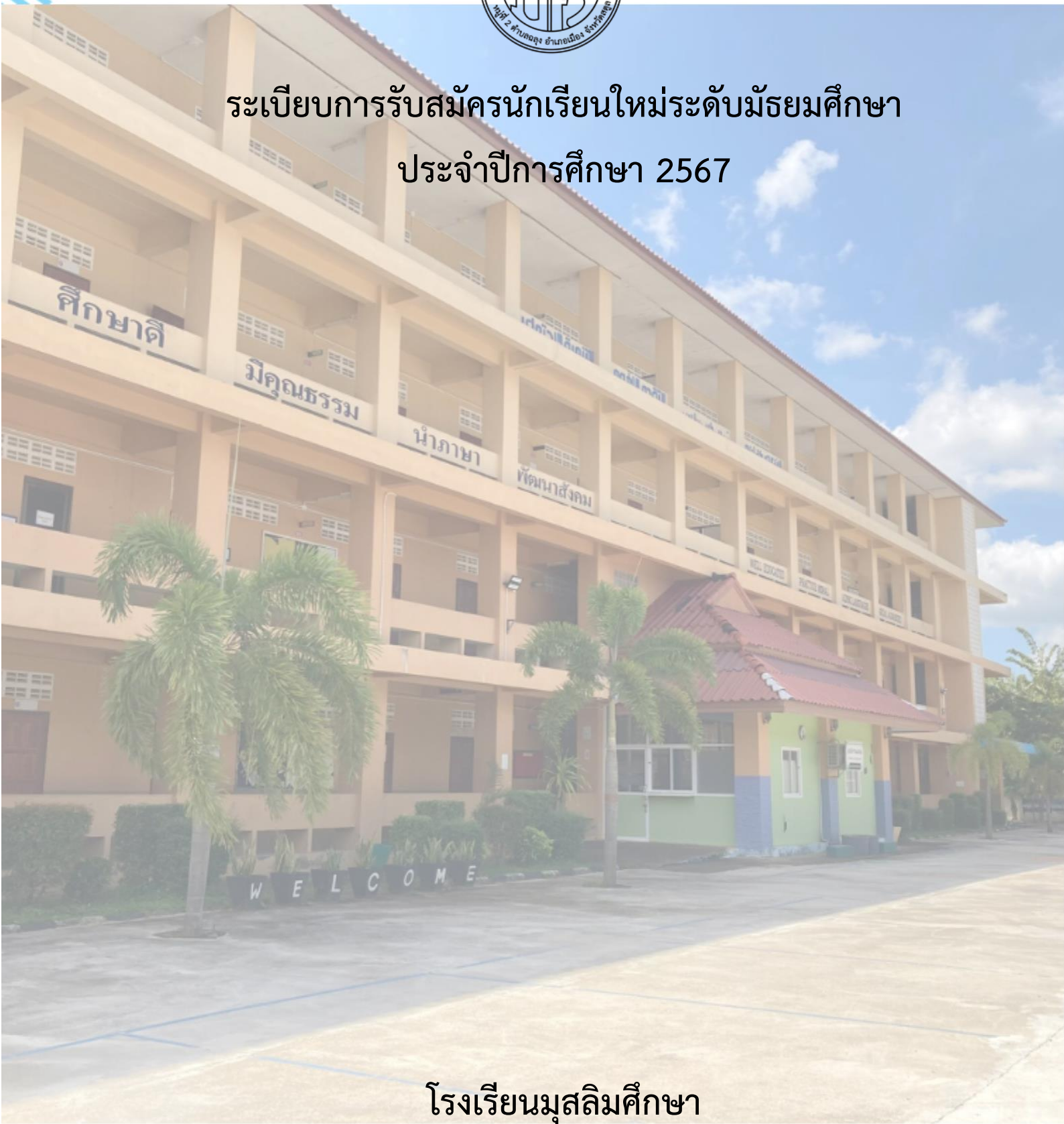

โรงเรียนมุสลิมศึกษา

ระเบียบการรับสมัครนักเรียนใหม่ระดับมัธยมศึกษา
ประจำปีการศึกษา 2567



โรงเรียนมุสลิมศึกษา

ตำบลฉลุง อำเภอเมือง จังหวัดสตูล

สังกัด สำนักงานการศึกษาเอกชน จังหวัดสตูล

ระเบียบการรับสมัครนักเรียนใหม่ระดับมัธยมศึกษา ปีการศึกษา 2567
โรงเรียนมุสลิมศึกษา จังหวัดสตูล

ประวัติและเป้าหมายการจัดการศึกษาของโรงเรียน

โรงเรียนมุสลิมศึกษา ตั้งอยู่เลขที่ 430 หมู่ที่ 2 ตำบลฉลุง อำเภอเมือง จังหวัดสตูล ได้รับอนุญาตจัดตั้งโรงเรียนตามใบอนุญาตเลขที่ สต 2/2546 เมื่อวันที่ 22 เดือน เมษายน พ.ศ. 2546 โดยใช้ชื่อว่า โรงเรียนมุสลิมศึกษา สังกัดสำนักงานการศึกษาเอกชนจังหวัดสตูล สำนักงานคณะกรรมการส่งเสริมการศึกษาเอกชน กระทรวงศึกษาธิการ มีวัตถุประสงค์ เพื่อหล่อหลอมและพัฒนาผู้เรียนให้เป็นเยาวชนคนดี เก่ง มีความเป็นเลิศทางด้านวิชาการ มีความคิดสร้างสรรค์ ก้าวทันเทคโนโลยี มีสุขภาพอนามัยที่ดี มีคุณธรรม จริยธรรม ยึดมั่นในหลักคำสอนของศาสนาอิสลาม โรงเรียนมุสลิมศึกษา จัดการเรียนการสอนตามหลักสูตรการศึกษาขั้นพื้นฐานและหลักสูตรอิสลามศึกษา และได้เน้นทางด้านภาษาอังกฤษและภาษาอาหรับ ซึ่งสอดคล้องกับคำขวัญโรงเรียนที่ว่า ศึกษาดี มีคุณธรรม นำภาษา พัฒนาสังคม

แผนการรับนักเรียนระดับชั้นมัธยมศึกษา

โรงเรียนมีความประสงค์รับนักเรียนเข้าศึกษาต่อในระดับชั้นมัธยมศึกษาปีที่ 1 – 6 โดยการสอบคัดเลือก และโควตา ระดับชั้น ม.1 และ ม.4 ดังนั้น เพื่อให้การรับนักเรียนเป็นไปด้วยความเรียบร้อย ตามวัตถุประสงค์ของโรงเรียน จึงกำหนดระเบียบและกำหนดการเกี่ยวกับการรับสมัครและการสอบคัดเลือกไว้ดังต่อไปนี้

โปรแกรมการเรียนและจำนวนที่รับนักเรียน

ชั้นมัธยมศึกษาปีที่ 1 (Lower secondary)

ที่	โปรแกรมการเรียน	จำนวนที่รับสมัคร	หมายเหตุ
1	โปรแกรมวิทยาศาสตร์ – คณิตศาสตร์ Science - Math Program (SMP)	105 คน	มีกิจกรรมเสริมโปรแกรมตามจุดเน้น
2	โปรแกรมตะฮัฟิซอัลกุรอาน Thafiz Quranic Program (TQP)	35 คน (เฉพาะนักเรียนชาย)	
3	โปรแกรมภาษา Language Program (LP)	70 คน	

ชั้นมัธยมศึกษาปีที่ 4 (Upper secondary)

ที่	โปรแกรมการเรียน	จำนวนที่รับสมัคร	หมายเหตุ
1	โปรแกรมวิทยาศาสตร์ – คณิตศาสตร์ University Science Math Ability Program (USMAP)	35 คน	มีกิจกรรมเสริมโปรแกรมตามจุดเน้น
2	โปรแกรมวิทยาศาสตร์ – คณิตศาสตร์ (ทั่วไป) General Science Program (GSP)	35 คน	
3	โปรแกรมศิลป์ภาษา Arabic English Program (AEP)	35 คน	มีกิจกรรมเสริมโปรแกรมตามจุดเน้น
4	โปรแกรมศิลป์ภาษา (ทั่วไป) General Language Program (GLP)	35 คน	

หมายเหตุ ทุกแผนการเรียนเน้นการจัดการเรียนรู้ โดยมีหลักสูตรอิสลามศึกษาควบคู่

ประเภทการรับสมัคร

1. ประเภทบุคคลทั่วไป
2. ประเภทโควตา สำหรับนักเรียนโรงเรียนมุสลิมศึกษาที่มีเกรดเฉลี่ย 2.50 ขึ้นไป โดยไม่ต้องสอบคัดเลือก
3. ประเภททุนโรงเรียนมุสลิมศึกษา
 - 3.1 ทุนนักเรียนกำพร้า ยากจน ประพฤติดี
 - 3.2 ทุนนักเรียนยากจน เรียนดี ประพฤติดี

คุณสมบัติของผู้สมัคร

- **ชั้นมัธยมศึกษาปีที่ 1 มีแผนการเรียน ดังนี้**
 - โปรแกรมวิทยาศาสตร์ – คณิตศาสตร์ Science - Math Program (SMP)
 - โปรแกรมตะฮัฟิซ Thafiz Quranic Program (TQP)
 - โปรแกรมภาษาอังกฤษ – อหรับ Language Program (LP)

คุณสมบัติ ดังนี้

1. จบการศึกษาชั้นประถมศึกษาปีที่ 6 หรือเทียบเท่า หรือกำลังศึกษาชั้นประถมศึกษาปีที่ 6
2. ผลการเรียนเฉลี่ยสะสม 4 ภาคเรียน (ป.4 และ ป.5) ไม่ต่ำกว่า 2.50 และต้องผ่านการสอบคัดเลือก
3. นักเรียนที่จบชั้นประถมศึกษาปีที่ 6 จากโรงเรียนมุสลิมศึกษา ที่มีผลการเรียนเฉลี่ยสะสม 2.50 ขึ้นไป ไม่ต้องสอบคัดเลือก
4. นักเรียนที่จบชั้นประถมศึกษาปีที่ 6 จากโรงเรียนมุสลิมศึกษา ที่มีผลการเรียนต่ำกว่า 2.50 จะต้องสอบคัดเลือก
5. นักเรียนเป็นผู้ที่มีความรับผิดชอบและสามารถเรียนเพิ่มเติมวันเสาร์หรืออาทิตย์ได้
6. นักเรียนสามารถอยู่ประจำที่หอพักได้ สุขภาพอนามัยสมบูรณ์ แข็งแรง ไม่เป็นอุปสรรคในการอยู่ประจำหอพักของโรงเรียน
7. นักเรียนมีความสามารถพิเศษหรือมีแฟ้มสะสมผลงานต่าง ๆ ทางโรงเรียนจะพิจารณาเป็นกรณีพิเศษ
8. นักเรียนเป็นผู้ที่รักการเรียนรู้ ขึ้นขอบในรายวิชาวิทยาศาสตร์ – คณิตศาสตร์ (เฉพาะโปรแกรมวิทยาศาสตร์ – คณิตศาสตร์ Science - Math Program)
9. นักเรียนเป็นผู้ที่ขึ้นขอบในการอ่านและท่องจำอัลกุรอาน สามารถอ่านอัลกุรอานได้ในระดับดี (อ่านได้คล่อง) โดยนักเรียนต้องผ่านการทดสอบโดยคณะกรรมการหลักสูตรตะฮัฟิซ (เฉพาะโปรแกรมตะฮัฟิซ Thafiz Quranic Program)
10. นักเรียนเป็นผู้ที่รักการเรียนรู้ ขึ้นขอบในด้านภาษาต่างประเทศ (โปรแกรมภาษาอังกฤษ – อหรับ Language Program)

- **ชั้นมัธยมศึกษาปีที่ 2 มีแผนการเรียน ดังนี้**

- โปรแกรมวิทยาศาสตร์ – คณิตศาสตร์ Science - Math Program (SMP)
- โปรแกรมตะฮฺฟิซ Thafiz Quranic Program (TQP)
- โปรแกรมภาษาอังกฤษ – อหรับ Language Program (LP)

คุณสมบัติ ดังนี้

1. จบการศึกษาชั้นมัธยมศึกษาปีที่ 1 หรือเทียบเท่า หรือกำลังศึกษาชั้นมัธยมศึกษาปีที่ 1
2. ผลการเรียนเฉลี่ยสะสม 1 ภาคเรียน (ชั้นมัธยมศึกษาปีที่ 1 ภาคเรียนที่ 1) ไม่ต่ำกว่า 2.50 และต้องผ่านการสอบคัดเลือก
3. นักเรียนเป็นผู้ที่มีความรับผิดชอบและสามารถเรียนเพิ่มเติมวันเสาร์หรืออาทิตย์ได้
4. นักเรียนสามารถอยู่ประจำที่หอพักได้ สุขภาพอนามัยสมบูรณ์ แข็งแรง ไม่เป็นอุปสรรคในการอยู่ประจำหอพักของโรงเรียน
5. นักเรียนมีความสามารถพิเศษหรือมีแฟ้มสะสมผลงานต่าง ๆ ทางโรงเรียนจะพิจารณาเป็นกรณีพิเศษ
6. นักเรียนเป็นผู้ที่รักการเรียนรู้อย่างยิ่ง ชื่นชอบในรายวิชาวิทยาศาสตร์ – คณิตศาสตร์ (**เฉพาะโปรแกรมวิทยาศาสตร์ – คณิตศาสตร์ Science - Math Program**)
7. นักเรียนเป็นผู้ที่ชื่นชอบในการอ่านและท่องจำอัลกุรอาน สามารถอ่านอัลกุรอานได้ในระดับดี (อ่านได้คล่อง) โดยนักเรียนต้องผ่านการทดสอบโดยคณะกรรมการหลักสูตรตะฮฺฟิซ (**เฉพาะโปรแกรมตะฮฺฟิซ Thafiz Quranic Program**)
8. นักเรียนเป็นผู้ที่รักการเรียนรู้อย่างยิ่ง ชื่นชอบในด้านภาษาต่างประเทศ (**โปรแกรมภาษาอังกฤษ – อหรับ Language Program**)

- **ชั้นมัธยมศึกษาปีที่ 3 มีแผนการเรียน ดังนี้**

- โปรแกรมวิทยาศาสตร์ – คณิตศาสตร์ Science - Math Program (SMP)
- โปรแกรมตะฮฺฟิซ Thafiz Quranic Program (TQP)
- โปรแกรมภาษาอังกฤษ – อหรับ Language Program (LP)

คุณสมบัติ ดังนี้

1. จบการศึกษาชั้นมัธยมศึกษาปีที่ 2 หรือเทียบเท่า หรือกำลังศึกษาชั้นมัธยมศึกษาปีที่ 2
2. ผลการเรียนเฉลี่ยสะสม 3 ภาคเรียน (ชั้นมัธยมศึกษาปีที่ 1 และชั้นมัธยมศึกษาปีที่ 2 ภาคเรียนที่ 1) ไม่ต่ำกว่า 2.50 และต้องผ่านการสอบคัดเลือก
3. นักเรียนเป็นผู้ที่มีความรับผิดชอบและสามารถเรียนเพิ่มเติมวันเสาร์หรืออาทิตย์ได้
4. นักเรียนสามารถอยู่ประจำที่หอพักได้ สุขภาพอนามัยสมบูรณ์ แข็งแรง ไม่เป็นอุปสรรคในการอยู่ประจำหอพักของโรงเรียน
5. นักเรียนมีความสามารถพิเศษหรือมีแฟ้มสะสมผลงานต่าง ๆ ทางโรงเรียนจะพิจารณาเป็นกรณีพิเศษ
6. นักเรียนเป็นผู้ที่รักการเรียนรู้อย่างยิ่ง ชื่นชอบในรายวิชาวิทยาศาสตร์ – คณิตศาสตร์ (**เฉพาะโปรแกรมวิทยาศาสตร์ – คณิตศาสตร์ Science - Math Program**)

7. นักเรียนเป็นผู้ที่ชื่นชอบในการอ่านและท่องจำอัลกุรอาน สามารถอ่านอัลกุรอานได้ในระดับดี (อ่านได้คล่อง) โดยนักเรียนต้องผ่านการทดสอบโดยคณะกรรมการหลักสูตรตะฮฟิซ (เฉพาะโปรแกรมตะฮฟิซ Thafiz Quranic Program)

8. นักเรียนเป็นผู้ที่รักการเรียนรู้ ซึ่งชอบในด้านภาษาต่างประเทศ (โปรแกรมภาษาอังกฤษ – อาหรับ Language Program)

● **ชั้นมัธยมศึกษาปีที่ 4 มีแผนการเรียน ดังนี้**

- โปรแกรมวิทยาศาสตร์ – คณิตศาสตร์ University Science Math Ability Program (USMAP)
- โปรแกรมวิทยาศาสตร์ – คณิตศาสตร์ (ทั่วไป) General Science Program (GSP)
- โปรแกรมศิลป์ภาษา Arabic English Program (AEP)
- โปรแกรมศิลป์ภาษา (ทั่วไป) General Language Program (GLP)

คุณสมบัติ ดังนี้

1. จบการศึกษาชั้นมัธยมศึกษาปีที่ 3 หรือกำลังศึกษาชั้นมัธยมศึกษาปีที่ 3
2. ผลการเรียนเฉลี่ยสะสม 5 ภาคเรียน (ม.1 – ม.3) ไม่ต่ำกว่า 2.50 และต้องผ่านการสอบคัดเลือก โดยต้องมีผลการเรียนเฉพาะรายวิชา ดังนี้
 - ผลการเรียนเฉลี่ยสะสม 5 ภาคเรียน รายวิชาวิทยาศาสตร์ ไม่ต่ำกว่า 3.00
 - ผลการเรียนเฉลี่ยสะสม 5 ภาคเรียน รายวิชาคณิตศาสตร์ ไม่ต่ำกว่า 3.00
3. นักเรียนที่จบชั้นมัธยมศึกษาปีที่ 3 จากโรงเรียนมุสลิมศึกษา ที่มีผลการเรียนเฉลี่ยสะสม 5 ภาคเรียน (ม.1 – ม.3) ไม่ต่ำกว่า 2.50 ไม่ต้องสอบคัดเลือก โดยต้องมีผลการเรียนเฉพาะรายวิชา ดังนี้
 - ผลการเรียนเฉลี่ยสะสม 5 ภาคเรียน รายวิชาวิทยาศาสตร์ ไม่ต่ำกว่า 3.00
 - ผลการเรียนเฉลี่ยสะสม 5 ภาคเรียน รายวิชาคณิตศาสตร์ ไม่ต่ำกว่า 3.00
4. นักเรียนที่จบชั้นมัธยมศึกษาปีที่ 3 จากโรงเรียนมุสลิมศึกษา ที่มีผลการเรียนต่ำกว่า 2.50 จะต้องสอบคัดเลือก
5. นักเรียนสามารถอยู่ประจำที่หอพักได้ สุขภาพอนามัยสมบูรณ์ แข็งแรง ไม่เป็นอุปสรรคในการอยู่ประจำหอพักของโรงเรียน
6. นักเรียนเป็นผู้ที่มีความรับผิดชอบและสามารถเรียนเพิ่มเติมวันเสาร์หรืออาทิตย์ได้
7. นักเรียนมีความสามารถพิเศษหรือมีแฟ้มสะสมผลงานต่าง ๆ ทางโรงเรียนจะพิจารณาเป็นกรณีพิเศษ
8. นักเรียนเป็นผู้ที่รักการเรียนรู้ ซึ่งชอบในรายวิชาวิทยาศาสตร์ คณิตศาสตร์ ฟิสิกส์ เคมี และชีว (เฉพาะโปรแกรมวิทยาศาสตร์ – คณิตศาสตร์ University Science Math Ability Program และ โปรแกรมวิทยาศาสตร์ – คณิตศาสตร์ (ทั่วไป) General Science Program)
9. นักเรียนเป็นผู้ที่รักการเรียนรู้ ซึ่งชอบในด้านภาษาต่างประเทศ (เฉพาะโปรแกรมศิลป์ภาษา Arabic English Program) และ โปรแกรมศิลป์ภาษา (ทั่วไป) General Language Program

- **ชั้นมัธยมศึกษาปีที่ 5 มีแผนการเรียน ดังนี้**

- โปรแกรมวิทยาศาสตร์ – คณิตศาสตร์ University Science Math Ability Program (USMAP)
- โปรแกรมวิทยาศาสตร์ – คณิตศาสตร์ (ทั่วไป) General Science Program (GSP)
- โปรแกรมศิลป์ภาษา Arabic English Program (AEP)
- โปรแกรมศิลป์ภาษา (ทั่วไป) General Language Program (GLP)

คุณสมบัติ ดังนี้

1. จบการศึกษาชั้นมัธยมศึกษาปีที่ 4 หรือเทียบเท่า หรือกำลังศึกษาชั้นมัธยมศึกษาปีที่ 4
2. ผลการเรียนเฉลี่ยสะสม 1 ภาคเรียน (ชั้นมัธยมศึกษาปีที่ 4 ภาคเรียนที่ 1) ไม่ต่ำกว่า 2.50 และต้องผ่านการสอบคัดเลือก โดยต้องมีผลการเรียนเฉพาะรายวิชา ดังนี้
 - ผลการเรียนเฉลี่ยสะสม 5 ภาคเรียน รายวิชาวิทยาศาสตร์ ไม่ต่ำกว่า 3.00
 - ผลการเรียนเฉลี่ยสะสม 5 ภาคเรียน รายวิชาคณิตศาสตร์ ไม่ต่ำกว่า 3.00
3. นักเรียนสามารถอยู่ประจำที่หอพักได้ สุขภาพอนามัยสมบูรณ์ แข็งแรง ไม่เป็นอุปสรรคในการอยู่ประจำหอพักของโรงเรียน
4. นักเรียนเป็นผู้ที่มีความรับผิดชอบและสามารถเรียนเพิ่มเติมวันเสาร์หรืออาทิตย์ได้
5. นักเรียนมีความสามารถพิเศษหรือมีแฟ้มสะสมผลงานต่าง ๆ ทางโรงเรียนจะพิจารณาเป็นกรณีพิเศษ
6. นักเรียนเป็นผู้ที่รักการเรียนรู้ ซึ่งชอบในรายวิชาวิทยาศาสตร์ คณิตศาสตร์ ฟิสิกส์ เคมี และชีวะ (เฉพาะโปรแกรมวิทยาศาสตร์ – คณิตศาสตร์ University Science Math Ability Program และ โปรแกรมวิทยาศาสตร์ – คณิตศาสตร์ (ทั่วไป) General Science Program)
7. นักเรียนเป็นผู้ที่รักการเรียนรู้ ซึ่งชอบในด้านภาษาต่างประเทศ (เฉพาะโปรแกรมศิลป์ภาษา Arabic English Program) และ โปรแกรมศิลป์ภาษา (ทั่วไป) General Language Program

- **ชั้นมัธยมศึกษาปีที่ 6 มีแผนการเรียน ดังนี้**

- โปรแกรมวิทยาศาสตร์ – คณิตศาสตร์ University Science Math Ability Program (USMAP)
- โปรแกรมวิทยาศาสตร์ – คณิตศาสตร์ (ทั่วไป) General Science Program (GSP)
- โปรแกรมศิลป์ภาษา Arabic English Program (AEP)
- โปรแกรมศิลป์ภาษา (ทั่วไป) General Language Program (GLP)

คุณสมบัติ ดังนี้

1. จบการศึกษาชั้นมัธยมศึกษาปีที่ 5 หรือเทียบเท่า หรือกำลังศึกษาชั้นมัธยมศึกษาปีที่ 5
2. ผลการเรียนเฉลี่ยสะสม 3 ภาคเรียน (ชั้นมัธยมศึกษาปีที่ 4 และชั้นมัธยมศึกษาปีที่ 5 ภาคเรียนที่ 1) ไม่ต่ำกว่า 2.50 และต้องผ่านการสอบคัดเลือก โดยต้องมีผลการเรียนเฉพาะรายวิชา ดังนี้
 - ผลการเรียนเฉลี่ยสะสม 5 ภาคเรียน รายวิชาวิทยาศาสตร์ ไม่ต่ำกว่า 3.00
 - ผลการเรียนเฉลี่ยสะสม 5 ภาคเรียน รายวิชาคณิตศาสตร์ ไม่ต่ำกว่า 3.00
3. นักเรียนสามารถอยู่ประจำที่หอพักได้ สุขภาพอนามัยสมบูรณ์ แข็งแรง ไม่เป็นอุปสรรคในการอยู่ประจำหอพักของโรงเรียน

4. นักเรียนเป็นผู้ที่มีความรับผิดชอบและสามารถเรียนเพิ่มเติมวันเสาร์หรืออาทิตย์ได้
5. นักเรียนมีความสามารถพิเศษหรือมีแฟ้มสะสมผลงานต่าง ๆ ทางโรงเรียนจะพิจารณาเป็นกรณีพิเศษ
6. นักเรียนเป็นผู้ที่รักการเรียนรู้ ซึ่งชอบในรายวิชาวิทยาศาสตร์ คณิตศาสตร์ ฟิสิกส์ เคมี และชีวะ (เฉพาะโปรแกรมวิทยาศาสตร์ – คณิตศาสตร์ University Science Math Ability Program และ โปรแกรมวิทยาศาสตร์ – คณิตศาสตร์ (ทั่วไป) General Science Program)
7. นักเรียนเป็นผู้ที่รักการเรียนรู้ ซึ่งชอบในด้านภาษาต่างประเทศ (เฉพาะโปรแกรมศิลป์ภาษา Arabic English Program) และ โปรแกรมศิลป์ภาษา (ทั่วไป) General Language Program)

ทุนโรงเรียนมุสลิมศึกษา

1. ทุนนักเรียนกำพร้า ยากจน ประพฤติดี

1. เป็นนักเรียนกำพร้า ยากจน ประพฤติดี
2. นักเรียนที่สมัครต้องมีผลการเรียนเฉลี่ยสะสม ไม่ต่ำกว่า 3.00 โดยต้องผ่านการสอบคัดเลือก และเป็นผู้ยื่นความประสงค์ขอรับทุน

2. ทุนนักเรียนยากจน เรียนดี ประพฤติดี

1. เป็นนักเรียนยากจน เรียนดี ประพฤติดี
2. นักเรียนที่สมัครต้องมีผลการเรียนเฉลี่ยสะสม ไม่ต่ำกว่า 3.00 โดยต้องผ่านการสอบคัดเลือก และเป็นผู้ยื่นความประสงค์ขอรับทุน

หมายเหตุ นักเรียนโควตาโรงเรียนมุสลิมศึกษา พิจารณาเฉพาะเอกสารการขอรับทุน

หลักฐานการรับสมัคร

1. ประเภทบุคคลทั่วไปและโควตา

ชั้นมัธยมศึกษาปีที่ 1 ถึงชั้นมัธยมศึกษาปีที่ 6

1. สำเนาทะเบียนบ้านนักเรียน จำนวน 1 ฉบับ
2. สำเนาบัตรประชาชนนักเรียน จำนวน 1 ฉบับ
3. รูปถ่ายหน้าตรง ขนาด 1.5 นิ้ว จำนวน 3 รูป (ไม่สวมหมวก แว่นตา และถ่ายมาแล้วไม่เกิน 6 เดือน นับถึงวันที่ยื่นใบสมัคร)
4. สำเนาบัตรประจำตัวประชาชนบิดา จำนวน 1 ฉบับ
5. สำเนาบัตรประจำตัวประชาชนมารดา จำนวน 1 ฉบับ
6. สำเนาทะเบียนบ้านบิดา จำนวน 1 ฉบับ
7. สำเนาทะเบียนบ้านมารดา จำนวน 1 ฉบับ
8. สำเนา ปพ.1 จำนวน 1 ฉบับ

หมายเหตุ เอกสารสำเนาทุกฉบับ ให้รับรองสำเนาถูกต้อง

2. ประเภททุนโรงเรียนมุสลิมศึกษา

ทุนนักเรียนกำพร้า ยากจน ประพฤติดีและทุนนักเรียนยากจน เรียนดี ประพฤติดี

1. สำเนาทะเบียนบ้านนักเรียน จำนวน 1 ฉบับ
2. สำเนาบัตรประชาชนนักเรียน จำนวน 1 ฉบับ
3. รูปถ่ายหน้าตรง ขนาด 1.5 นิ้ว จำนวน 3 รูป (ไม่สวมหมวก แว่นตา และถ่ายมาแล้วไม่เกิน 6 เดือนนับถึงวันที่ยื่นใบสมัคร)
4. สำเนาบัตรประจำตัวประชาชนบิดา จำนวน 1 ฉบับ
5. สำเนาบัตรประจำตัวประชาชนมารดา จำนวน 1 ฉบับ
6. สำเนาทะเบียนบ้านบิดา จำนวน 1 ฉบับ
7. สำเนาทะเบียนบ้านมารดา จำนวน 1 ฉบับ
8. สำเนา ปพ.1 จำนวน 1 ฉบับ
9. ใบสมัครขอรับทุนจากโรงเรียนมุสลิมศึกษา
10. ใบรับรองความประพฤติ
11. ใบมรณบัตรของบิดา (กรณีนักเรียนสมัครทุน กำพร้า ยากจน ประพฤติดี)

หมายเหตุ เอกสารสำเนาทุกฉบับ ให้รับรองสำเนาถูกต้อง

ปฏิทินกำหนดการสอบคัดเลือก

วันที่	รายการ	หมายเหตุ
1 - 12 มกราคม 2567	รับสมัครนักเรียนใหม่ - สมัครออนไลน์ ผ่านทางเว็บไซต์ของโรงเรียนมุสลิมศึกษา www.mls.ac.th - สมัครด้วยตนเอง ที่โรงเรียนมุสลิมศึกษา อาคารสำนักงานโรงเรียน - สมัครผ่านตัวแทนศูนย์รับสมัครแต่ละพื้นที่	ไม่เว้นวันหยุดราชการ จันทร์ – ศุกร์ เวลา 08.30 น. – 16.00 น. เสาร์ – อาทิตย์ เวลา 09.00 น. – 15.00 น.
1 - 5 มกราคม 2567	- นักเรียนโควตาโรงเรียนมุสลิมศึกษา ม.1 และ ม.4 (ส่งใบสมัคร) ยืนยันสิทธิ์/ชำระค่าใช้จ่ายแรกเข้า (ครึ่งหนึ่งหรือทั้งหมด) - วัดและส่งจองชุดเครื่องแบบนักเรียน	ห้องเรียนรวม อาคาร 6 ตั้งแต่เวลา 09.00 น. – 15.30 น.
15 มกราคม 2567	ประกาศรายชื่อผู้มีสิทธิ์สอบคัดเลือก ตั้งแต่เวลา 10.00 น. เป็นต้นไป	เว็บไซต์ , facebook : Muslimsuksa Mlssatun, บอร์ดประชาสัมพันธ์
20 มกราคม 2567	สอบข้อเขียน - ตรวจสอบเลขที่นั่งสอบ/ห้องสอบ ตั้งแต่เวลา 07.30 น. – 08.30 น. - สถานที่สอบ อาคาร 6 โรงเรียนมุสลิมศึกษา - สอบข้อเขียน เวลา 08.30 น. – 11.00 น. - วัดและส่งจองชุดเครื่องแบบนักเรียน	กำหนดการ เวลา อาจมีการ เปลี่ยนแปลงตามความเหมาะสม
23 มกราคม 2567	ประกาศผลการสอบคัดเลือกรายชื่อผู้มีสิทธิ์เข้าเรียน ตั้งแต่เวลา 10.00 น. เป็นต้นไป	facebook : Muslimsuksa Mlssatun, บอร์ดประชาสัมพันธ์
29 - 30 มกราคม 2567	- นักเรียนผ่านการสอบคัดเลือก รายงานตัวยืนยันสิทธิ์เข้าเรียน พร้อมชำระค่าใช้จ่ายแรกเข้า (ครึ่งหนึ่งหรือทั้งหมด)	ห้องเรียนรวม อาคาร 6 ตั้งแต่เวลา 09.00 น. – 15.30 น.
1 - 3 พฤษภาคม 2567	ชำระค่าชุดเครื่องแบบนักเรียน	*นักเรียนที่แจ้งความประสงค์ ให้ส่งไปรษณีย์
3 พฤษภาคม 2567	ชำระและรับชุดเครื่องแบบนักเรียน (นักเรียนที่ประสงค์มารับด้วยตนเอง)	อาคารละหมาดชาย
11 พฤษภาคม 2567	นักเรียนระดับชั้น ม.2 , ม.3 , ม.5 และ ม.6 ปีการศึกษา 2567 - เวลา 09.00 น. – 12.00 น. เข้าหอพัก - เวลา 13.00 น. – 15.00 น. ประชุมผู้ปกครองนักเรียน/รับผลการเรียน	(นักเรียนเดิม)
12 พฤษภาคม 2567	นักเรียนระดับชั้น ม.1 , 2 , 3 , 4 , 5 และ ม.6 ปีการศึกษา 2567 - เวลา 09.00 น. – 12.00 น. เข้าหอพัก - เวลา 13.00 น. – 15.00 น. ประชุมผู้ปกครองนักเรียน	(นักเรียนใหม่)
16 พฤษภาคม 2566	- ปฐมนิเทศนักเรียนใหม่ (อาคารเอนกประสงค์) - เปิดภาคเรียนที่ 1 ปีการศึกษา 2567	

หมายเหตุ กำหนดการอาจมีการเปลี่ยนแปลงตามความเหมาะสม

ลำดับขั้นตอนการคัดเลือก ดังนี้

- สอบคัดเลือก
- วัสดุเครื่องแบบนักเรียน
- ประกาศรายชื่อผู้ผ่านการคัดเลือกเข้าเรียน
- รายงานตัว ยืนยันสิทธิ์เข้าเรียนและชำระค่าใช้จ่ายแรกเข้า
- ชำระและรับชุดเครื่องแบบนักเรียน

กำหนดการสอบตามรายวิชาดังนี้

- วิทยาศาสตร์
- คณิตศาสตร์
- ภาษาอังกฤษ
- ภาษาไทย
- ความรู้ทั่วไปเกี่ยวกับอิสลาม

ค่าใช้จ่ายต่าง ๆ
1. ค่าใช้จ่ายแรกเข้า

ที่	รายการ	จำนวนเงิน (บาท)	หมายเหตุ
1	ค่าบำรุงกิจกรรมนักเรียน	500	ต่อภาคเรียน
2	ค่าประกันของเสียหาย	500	ตลอดหลักสูตร
3	ค่ากองทุนสวัสดิการนักเรียน	200	ต่อปี
4	ค่าหอพัก	2,500	ต่อภาคเรียน
5	ค่าตู้เสื้อผ้า (เหล็ก) 1 หลัง	4,500	ตลอดหลักสูตร
6	ค่าเบาะที่นอน 1 อัน	1,000	ตลอดหลักสูตร
7	ค่าบัตรนักเรียน	100	ตลอดหลักสูตร
8	ค่ารูปถ่ายหน้าตรง	100	ตลอดหลักสูตร
9	ค่ากุญแจห้องพัก	50	ตลอดหลักสูตร
รวม		9,450	

2. ราคาชุดเครื่องแบบนักเรียน สำหรับนักเรียนผู้ชาย

ลำดับ	รายการสินค้า	ราคา (บาท)
1	เสื้อนักเรียนชาย	260/270/280
2	เสื้อพละชาย (ม.ต้น)	250/260
3	เสื้อพละชาย (ม.ปลาย)	250/260/270
4	กางเกงพละชาย (ม.ต้น)	250/260
5	กางเกงพละชาย (ม.ปลาย)	250/260
6	สายเข็มขัด	80
7	หัวเข็มขัด	70
8	กางเกงนักเรียนชาย (สีดำ , ไม่รัดรูป)	โรงเรียนจัดจำหน่าย
9	รองเท้าหนังสีดำล้วน (มีเชือก)	
10	รองเท้าผ้าใบสีดำล้วน (มีเชือก)	
11	ถุงเท้านักเรียนสีดำล้วน (ไม่มีลาย)	
12	ชุดโตปชาย สีขาวล้วน (ไม่มีลวดลาย) คอจีน	

สำหรับนักเรียนผู้หญิง

ลำดับ	รายการสินค้า	ราคา (บาท)
1	เสื้อนักเรียนหญิง	260/270/280
2	กระโปรงนักเรียนหญิง (ม.ต้น)	250/260
3	กระโปรงนักเรียนหญิง (ม.ปลาย)	250/260
4	เสื้อพละหญิง (ม.ต้น)	260/270
5	เสื้อพละหญิง (ม.ปลาย)	260/270
6	ผ้าคลุมนักเรียน ม.ต้น	220
7	ผ้าคลุมนักเรียน ม.ปลาย	220
8	ชุดวันศุกร์ (นักเรียนหญิง)	380/400/420
9	ถุงเท้านักเรียน (สีขาว)	โรงเรียนจัดจำหน่าย
10	รองเท้าผ้าใบสีขาวล้วน	

3. ค่ากิจกรรมเสริมโปรแกรม

นักเรียนชั้นมัธยมศึกษาปีที่ 1 - 3

ที่	รายการ	จำนวนเงิน (บาท)	หมายเหตุ
1	โปรแกรมวิทยาศาสตร์ – คณิตศาสตร์ Science - Math Program (SMP)	1,000	ต่อภาคเรียน
2	โปรแกรมตะฮัฟิซอัลกุรอาน Thafiz Quranic Program (TQP)	1,000	ต่อภาคเรียน
3	โปรแกรมภาษา Language Program (LP)	1,000	ต่อภาคเรียน

นักเรียนชั้นมัธยมศึกษาปีที่ 4 - 5

ที่	รายการ	จำนวนเงิน (บาท)	หมายเหตุ
1	โปรแกรมวิทยาศาสตร์ – คณิตศาสตร์ University Science Math Ability Program (USMAP)	3,000	ต่อภาคเรียน
2	โปรแกรมวิทยาศาสตร์ – คณิตศาสตร์ (ทั่วไป) General Science Program (GSP)	-	ต่อภาคเรียน
3	โปรแกรมศิลป์ภาษา Arabic English Program (AEP)	3,000	ต่อภาคเรียน
4	โปรแกรมศิลป์ภาษา (ทั่วไป) General Language Program (GLP)	-	ต่อภาคเรียน

สวัสดิการและทุนสำหรับนักเรียน

ลำดับที่	ชื่อทุน / สวัสดิการ	เกณฑ์การพิจารณา	สวัสดิการ
1	ทุนนักเรียนกำพร้า ยากจน ประพฤติดี	นักเรียนกำพร้า และครอบครัว มีฐานะยากจน	ยกเว้นค่าหอพัก 2,500 บาท/ภาคเรียน ค่าบำรุงกิจกรรมนักเรียน 500 บาท/ภาคเรียน และยกเว้นค่าอาหาร 3 มื้อ/วัน
2	ทุนนักเรียนยากจน เรียนดี ประพฤติดี	นักเรียนมีฐานะยากจน เรียนดี และมีความประพฤติดี	ยกเว้นค่าหอพัก 2,500 บาท ค่าบำรุงกิจกรรมนักเรียน 500 บาท/ภาคเรียน และยกเว้นค่าอาหาร 3 มื้อ/วัน
3	ทุนที่ 1 ของสายชั้น	นักเรียนที่มีผลการเรียนรวมทั้ง ศาสนา และสามัญ สูงสุด ของสายชั้น	ยกเว้นค่าหอพักในเทอมถัดไป จำนวน 2,500 บาท
4	ทุนนักเรียนท่องจำอัลกุรอาน	นักเรียนที่มีความสามารถในการท่องจำอัลกุรอานได้ และผ่านการทดสอบโดยคณะกรรมการ	พิจารณาโดยคณะกรรมการบริหารโรงเรียนมุสลิมศึกษา
5	ทุนคณะกรรมการองค์การบริหารกิจการนักเรียน	นักเรียนที่ได้รับการแต่งตั้งให้ดำรงตำแหน่งคณะกรรมการองค์การบริหารกิจการนักเรียน	ยกเว้นค่าบำรุงกิจกรรม จำนวน 500 บาท/ภาคเรียน
6	สวัสดิการค่ารักษาพยาบาล	นักเรียนเจ็บป่วย ไม่สบาย หรือประสบอุบัติเหตุที่เกิดขึ้นในโรงเรียน	สามารถเบิกค่ารักษาพยาบาลได้
7	สวัสดิการค่าอาหาร	- นักเรียน 2 คนพี่น้อง	คนที่ 2 ครึ่งราคา (เฉพาะมื้อเที่ยง)
		- นักเรียน 3 คนพี่น้อง	คนที่ 2 ครึ่งราคา คนที่ 3 ฟรี (เฉพาะมื้อเที่ยง)
8	สวัสดิการเจ้าหน้าที่สหกรณ์	นักเรียนเป็นเจ้าหน้าที่สหกรณ์ของโรงเรียน	กำหนดจ่ายค่าตอบแทนให้กับนักเรียนเป็นรายชั่วโมง
9	สวัสดิการนักเรียนกำพร้า	เป็นนักเรียนกำพร้า	สวัสดิการค่าอาหารมื้อเที่ยง (ครึ่งราคา)

ช่องทางการสมัครเรียน

- สมัครด้วยตนเองได้ที่โรงเรียนมุสลิมศึกษา ณ อาคารสำนักงานโรงเรียน (ไม่เว้นวันหยุดราชการ)
 - วันจันทร์ – ศุกร์ เวลา 08.30 น. – 16.00 น.
 - วันเสาร์ – อาทิตย์ เวลา 09.00 น. – 15.00 น.
- สมัครออนไลน์ ผ่านทางเว็บไซต์ www.mls.ac.th
- สมัครผ่านตัวแทนศูนย์รับสมัครแต่ละพื้นที่
- ส่งใบสมัครผ่านไปรษณีย์ ได้ที่

ถึง “งานรับสมัครนักเรียนใหม่ ระดับมัธยม”
ที่อยู่ โรงเรียนมุสลิมศึกษา 430 ม.2 ต.ฉลุง อ.เมือง จ.สตูล 91140

ศูนย์รับสมัครนักเรียนใหม่ ประจำปีการศึกษา 2567

1. ศูนย์ประสานงานโรงเรียนมุสลิมศึกษา ประจำศูนย์บ้านหัวเขา อ.สิงหนคร จ.สงขลา
ติดต่อคุณอับดุลหาลิม หรีมโตะสัน เบอร์โทรศัพท์ 088 – 578 – 6692
2. ศูนย์ประสานงานโรงเรียนมุสลิมศึกษา ประจำศูนย์บ้านบ่อแร่ อ.เมือง จ.ภูเก็ต
ติดต่อคุณนุทยา ยุคุณธร เบอร์โทรศัพท์ 085 – 591 – 5572
3. ศูนย์ประสานงานโรงเรียนมุสลิมศึกษา ประจำศูนย์บ้านบางเทา อ.ถลาง จ. ภูเก็ต
ติดต่อคุณธัญญารัตน์ เลือกผล เบอร์โทรศัพท์ 084 – 843 – 4979
4. ศูนย์ประสานงานโรงเรียนมุสลิมศึกษา ประจำศูนย์บ้านบ่อแสน อ.ทับปุด จ.พังงา
ติดต่อคุณปณิดา หวันเมือง เบอร์โทรศัพท์ 098 – 671 – 5648
5. ศูนย์ประสานงานโรงเรียนมุสลิมศึกษา ประจำศูนย์บ้านหัวท่าเขิน อ.หัวไทร จ.นครศรีธรรมราช
ติดต่อคุณฟารานัส ไบกาเต็ม เบอร์โทรศัพท์ 064 – 024 – 4466
6. ศูนย์ประสานงานโรงเรียนมุสลิมศึกษาประจำศูนย์เบตง อ.เบตง จ.ยะลา
ติดต่อคุณฟาตีนา ดามะฮู เบอร์โทรศัพท์ 089 – 017 – 1016
7. ศูนย์ประสานงานโรงเรียนมุสลิมศึกษา ประจำศูนย์เมืองกระบี่ อ.เมือง จ.กระบี่
ติดต่อคุณขอซาลี สาจิ เบอร์โทรศัพท์ 064 – 846 – 0312
8. ศูนย์ประสานงานโรงเรียนมุสลิมศึกษา ประจำศูนย์เกาะลันตา อ.เกาะลันตา จ.กระบี่
ติดต่อคุณมาลินี ท่างถิ่น เบอร์โทรศัพท์ 081 – 041 – 7595
9. ศูนย์ประสานงานโรงเรียนมุสลิมศึกษา ประจำบ้านเกาะนางคำ อ.ปากพะยูน จ.พัทลุง
ติดต่อคุณอารีย์ หลีโสภา เบอร์โทรศัพท์ 092 – 526 – 7476
10. ศูนย์ประสานงานโรงเรียนมุสลิมศึกษา ประจำศูนย์บ้านหัวถนน อ.ปะเหลียน จ.ตรัง
ติดต่อคุณอับดุลฮาหลิ้ม อมวัง เบอร์โทรศัพท์ 088 – 758 – 0504

ช่องทางการติดต่อ/สอบถามรายละเอียดเพิ่มเติม

- สำนักงานโรงเรียนมุสลิมศึกษา เลขที่ 430 หมู่ 2 ตำบลฉลุง อำเภอเมืองสตูล จังหวัดสตูล 91140
- โทรศัพท์ 074 - 750720 Fax: 074 - 750721 และสอบถามเพิ่มเติมได้ที่

ที่	ชื่อ - สกุล	หมายเลขโทรศัพท์
1	ครูมารีย๊ะ เหมจำ	062 - 876 - 0695
2	ครูซัลมา ดาแลหมัน	080 - 873 - 2722
3	ครูชานิดต้า เจ๊ะปันจะ	081 - 097 - 7407
4	ครูอัจฉราภรณ์ หนูชูสุข	095 - 826 - 8021
5	ครูเอกสิทธิ์ โอมณี	093 - 575 - 2149

ตั้งแต่วันจันทร์ - ศุกร์ เวลา 08:30 น. - 16:00 น. และวันเสาร์ - อาทิตย์ เวลา 09:00 น. - 15:00 น.

- Website: www.mls.ac.th
- Facebook: <https://www.facebook.com/muslimsuksa.mlssatun?fref=ts>

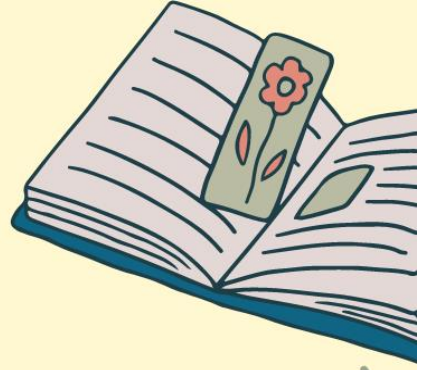

Uniform เครื่องแบบ นักเรียน



โรงเรียนมุสลิมศึกษา

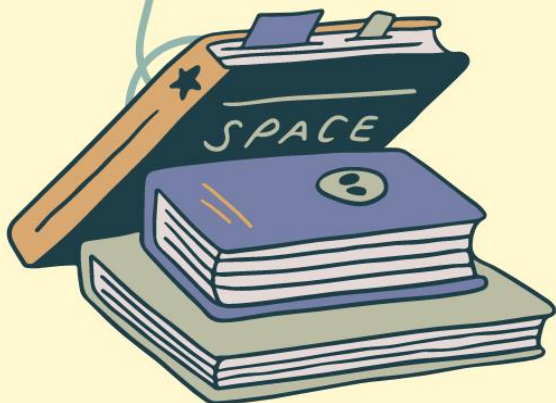



ชุดเครื่องแบบนักเรียน

(ชุดนักเรียนชายมัธยมศึกษาตอนต้น)
(ชุดนักเรียนชายมัธยมศึกษาตอนปลาย)



**ม.ศ.
นาม สมมุติ**

ปักชื่อด้วยภาษาไทย โดยใช้
อักษรย่อ ม.ศ. และชื่อ - สกุล
ตัวบรรจง ขนาด 6 มิลลิเมตร
ด้วยไหมแดง บนหน้าอกด้านขวา



ทรงผม ตัดทรงทรงสูง ด้านบนสั้น

เสื้อนักเรียนสีขาวแขนยาว
มีตราโรงเรียน



เข็มขัดหนังสีน้ำตาล
หัวเข็มขัดตราโรงเรียน

กางเกงขายาวสีน้ำตาลทรงสุภาพ
ไม่รัดรูป มีกระเป๋าทตามแนว
ตะเข็บข้างละ 1 กระเป๋า



รองเท้าหนังสีน้ำตาลมีเชือก ถุงเท้าสีน้ำตาล



ชุดเครื่องแบบนักเรียน (ชุดพระราชทานมัธยมศึกษาตอนปลาย)

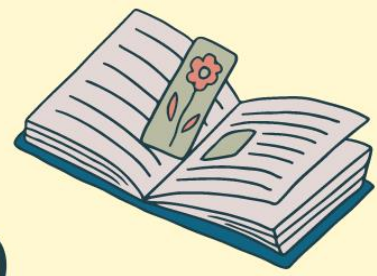

ม.ศ.
นวม สมมุติ

ทรงผม ตัดทรงทรงสูง ด้านบนสั้น



ปักชื่อด้วยภาษาไทย โดยใช้
อักษรย่อ ม.ศ. และชื่อ - สกุล
ตัวบรรจง ขนาด 6 มิลลิเมตร
ด้วยไหมแดง บนหน้าอก
ด้านขวา



ชุดพละตามแบบ
ที่โรงเรียนมุสลิมศึกษากำหนด
(ไม่นำมาดัดแปลงเปลี่ยนรูปทรง)



รองเท้าผ้าใบสีดำ ถุงเท้าสีดำล้วน



ชุดเครื่องแบบนักเรียน (ชุดพระราชทานมัธยมศึกษาตอนต้น)

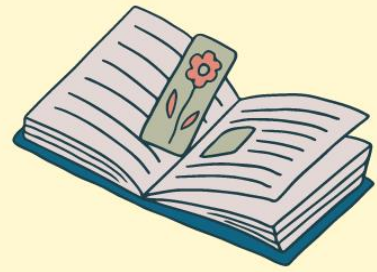

ม.ศ.

นาย สมมุติ

ทรงผม ตัดทรงทรงสูง ด้านบนสั้น

ปักชื่อด้วยภาษาไทย โดยใช้
อักษรย่อ ม.ศ. และชื่อ - สกุล
ตัวบรรจง ขนาด 6 มิลลิเมตร
ด้วยไหมแดง บนหน้าอก
ด้านขวา



ชุดพละตามแบบ
ที่โรงเรียนมุสลิมศึกษากำหนด
(ไม่นำมาดัดแปลงเปลี่ยนแปลง)

รองเท้าผ้าใบสีดำ ถุงเท้าสีดำล้วน





ชุดเครื่องแบบนักเรียน (ชุดนักเรียนหญิงมัธยมศึกษาตอนต้น)

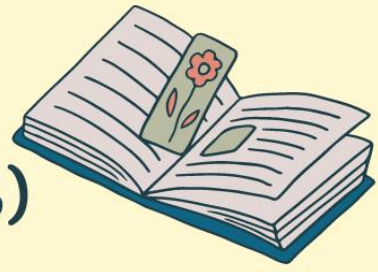

ม.ศ.
นวม สมมุติ

ปักชื่อด้วยภาษาไทย โดยใช้
อักษรย่อ ม.ศ. และชื่อ - สกุล
ตัวบรรจง ขนาด 6 มิลลิเมตร
ด้วยไหมแดง บนหน้าอก
ด้านขวาของผ้าคลุม



ผ้าคลุมศีรษะ (ฮิญาบ)
สีม่วงอ่อน

เสื้อนักเรียนสียาวยาวถึงเข่า
แขนรวบ ไม่รัดรูป

กระโปรง สีม่วง

รองเท้าผ้าใบสีขาว ถุงเท้าสีขาวล้วน





ชุดเครื่องแบบนักเรียน (ชุดนักเรียนหญิงมัธยมศึกษาตอนปลาย)



**ม.ศ.
ชาม สมมุติ**

ปักชื่อด้วยภาษาไทย โดยใช้
อักษรย่อ ม.ศ. และชื่อ - สกุล
ตัวบรรจง ขนาด 6 มิลลิเมตร
ด้วยไหมแดง บนหน้าอก
ด้านขวาของผ้าคลุม



ผ้าคลุมศีรษะ (ฮิญาบ)
สีจางี้

เสื้อนักเรียนสียาวยาวถึงเข่า
แขนรวบ ไม่รัดรูป

กระโปรง สีจางี้

รองเท้าผ้าใบสีขาว ถุงเท้าสีขาวล้วน





ชุดเครื่องแบบนักเรียน (ชุดพลະหญิงมัธยมศึกษาตอนปลาย)



**ม.ศ.
นาม สมมุติ**

ปักชื่อด้วยภาษาไทย โดยใช้
อักษรย่อ ม.ศ. และชื่อ - สกุล
ตัวบรรจง ขนาด 6 มิลลิเมตร
ด้วยไหมแดง บนหน้าอก
ด้านขวาของผาคคลุม



ผาคคลุมศรีษะ (ฮิญาบ)
สีจางี้



ชุดพลະตามแบบ
ที่โรงเรียนมุสลิมศึกษากำหนด
(ไม่ให้นำมาดัดแปลงเปลี่ยนรูปทรง)

กระโปรงสีดำจีบรอบ

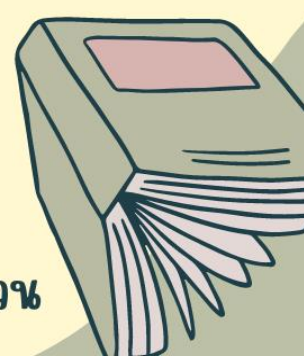

รองเท้าผ้าใบสีขาว ถุงเท้าสีขาวล้วน



ชุดเครื่องแบบนักเรียน (ชุดพลະหญิงมัธยมศึกษาตอนต้น)

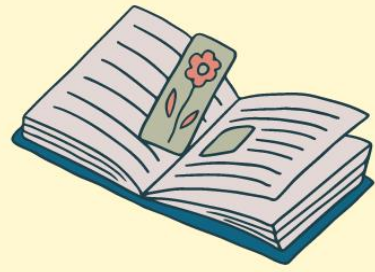

**ม.ศ.
นาม สมมุติ**

ปักชื่อด้วยภาษาไทย โดยใช้
อักษรย่อ ม.ศ. และชื่อ - สกุล
ตัวบรรจง ขนาด 6 มิลลิเมตร
ด้วยไหมแดง บนหน้าอก
ด้านขวาของผ้าคลุม



**ผ้าคลุมศีรษะ (ฮิญาบ)
สีม่วงอ่อน**



ชุดพลະตามแบบ
ที่โรงเรียนมุสลิมศึกษากำหนด
(ไม่นำมาดัดแปลงเปลี่ยนแปลง)

กระโปรง สีม่วง

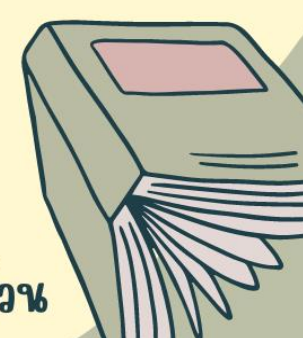

รองเท้าผ้าใบสีขาว ถุงเท้าสีขาวล้วน



ชุดเครื่องแบบนักเรียน (ชุดประจำวันศุกร์หญิงมัธยมศึกษาตอนปลาย)



**ม.ศ.
นาม สมมุติ**

ปักชื่อด้วยภาษาไทย โดยใช้
อักษรย่อ ม.ศ. และชื่อ - สกุล
ตัวบรรจง ขนาด 6 มิลลิเมตร
ด้วยไหมแดง บนหน้าอก
ด้านขวาของผ้าคลุม



ผ้าคลุมศีรษะ (อิญาบ)
สีจางี้



ชุดนวมสีดำน้วน
ไม่มีลวดลาย
ความยาวถึงตาตุ่ม

กางเกงหรือกระโปรงสีขา
สีดำน้วน ไม่รัดรูป

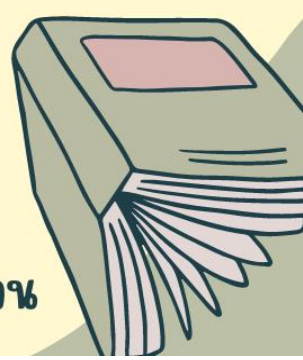

รองเท้าผ้าใบสีขาว ถุงเท้าสีขาวล้วน



ชุดเครื่องแบบนักเรียน (ชุดประจำวันศุกร์หญิงมัธยมศึกษาตอนต้น)



ม.ศ.
งาม สมมุติ

ปักชื่อด้วยภาษาไทย โดยใช้
อักษรย่อ ม.ศ. และชื่อ - สกุล
ตัวบรรจง ขนาด 6 มิลลิเมตร
ด้วยไหมแดง บนหน้าอก
ด้านขวาของผาคคลุม



ผาคคลุมสตรีชะ (อิญาบ)
สีม่วงอ่อน



ชุดญบะฮ์สีด้าล้วน
ไม่มีลวดลาย
ความยาวถึงตาตุ่ม

กางเกงหรือกระโปรงซับใน
สีด้าล้วน ไม่รัดรูป



รองเท้าผ้าใบสีขาว ถุงเท้าสีขาวล้วน

